

ឈ្មោះជាភាសាខ្មែរ
Name in Khmer

ពេជ្រ វិស្វា

មុនបរ
Profession

WORKER

កំពស់
Height

150 CM

ស្លាកស្នាមពិសេស
Distinguishing marks

A SCAR ON THE
RIGHT END OF EYEBROW

លិខិតឆ្លងដែននេះអាចប្រើប្រាស់បានក្នុងការធ្វើដំណើរទៅគ្រប់ប្រទេស
This passport is valid for all countries

ក្នុងករណីមានអាសន្ន សូមទាក់ទងឈ្មោះ:
In case of emergencies contact

SI KA

ហត្ថលេខារបស់អ្នកកាន់លិខិតឆ្លងដែន
Signature of bearer

អាសយដ្ឋាន
Address

PH.SOMBUOR/SK.DANGKOR
DANGKOR/PHNOM PENH

ព្រះរាជណាចក្រកម្ពុជា



KINGDOM OF CAMBODIA

[illegible]

N005244417KHM9002029F2606093N0000537995<<<50

KINGDOM OF THAILAND

[illegible]



บัตรขาออก
TM.6 DEPARTURE CARD

Thai Immigration Bureau

โปรดเขียนตัวบรรจง และทำเครื่องหมาย
PLEASE WRITE CLEARLY IN BLOCK LETTERS AND MARK

ชื่อสกุล
Family Name
PIEH

ชื่อตัวและชื่อรอง
First Name and Middle Name
RISA

วัน-เดือน-ปีเกิด
Day of Birth
dd mm yyyy
02 02 1990

สัญชาติ
Nationality
CAMBODIAN

เลขที่หนังสือเดินทาง
Passport No.
N00524441

ลายมือชื่อ
Signature
RISA

ที่จอดรถหรือพาหนะอื่น
Other Vehicle No.

29 SEP 2016
28 SEP 2016

สำหรับเจ้าหน้าที่/For official use

CJ13225

24 JUL 2021

SUB-DIV 1. EXT-DIV 1
 EXTENSION OF STAY PERMITTED UP TO
 HOLDER FIRST 15 DAY FROM ORIGINAL
 DATE SPECIFIED HEREIN. IF FINES WILL BE
 PROSECUTED
 10/0

Summary

Multiple copies of the

DATE _____

NOTICE

TO KEEP YOUR STAY-PLACENT RESIDENTY PERMIT
MUST BE MADE BEFORE LEAVING THAILAND.
NOTIFICATION OF RESIDENCE MUST BE
MADE EVERY 90 DAYS.

ต่อมอดูการเคลื่อนไหว (ศูนย์รับรู้การเคลื่อนไหว)

เจ้าพนักงานบริษัท SANGFAE CONSTRUCTION & ENGINEERING CO.,LTD.

V<THABUT<<CHHUT<<<<<<<<<<<<<<<<<

N008405923KHM8108131F17101910701444<

ទំព័រ / Visas / Visa

NO 0600001

NO 0600001

NO

APPROVED

DATE

DATE

DATE

11/ 2022

รูป 6
TM.6

บัตรผ่าน
DEPARTURE

ชื่อ
Family Name

ชื่อ
First Name and Middle Name

วัน-เดือน-ปีเกิด
Date of Birth

สัญชาติ
Nationality

เลขที่หนังสือเดินทาง
Passport No.

อิมมิเกร / Visas / Visa

Thai Immigration Bureau



HS92816

สำหรับเจ้าหน้าที่ / For official use

285046084

5601002550795

005026

126

หน้า 2

MOU

หมายเลขประจำตัวคนต่างด้าว

ใบอนุญาตทำงานเลขที่ / Work permit No.

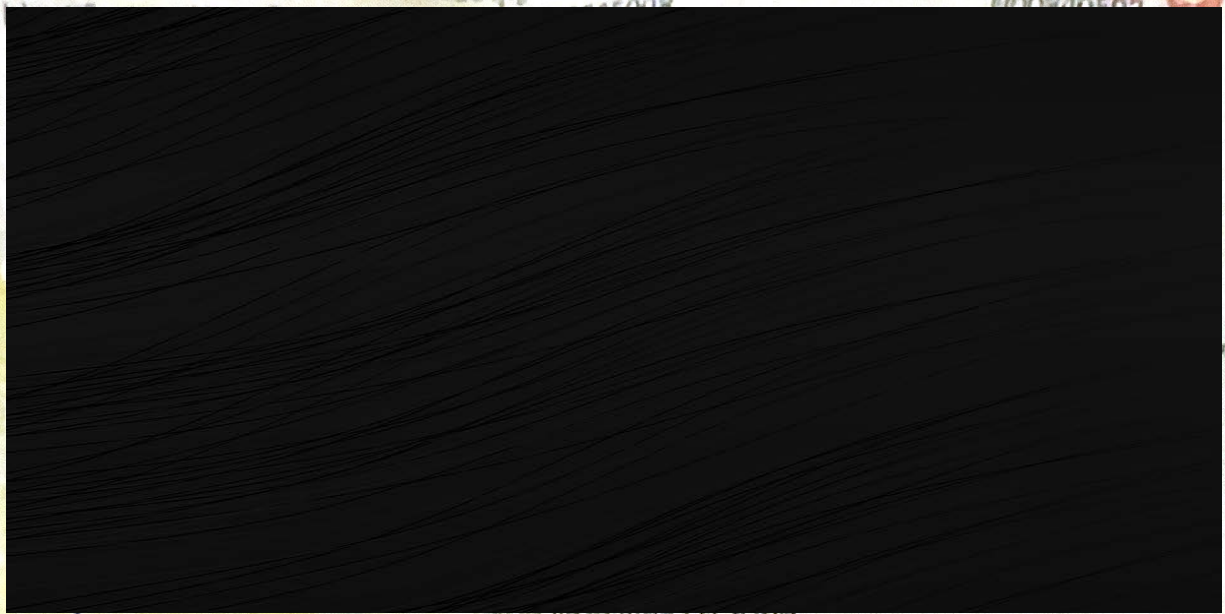

ork

ลายมือชื่อผู้รับใบอนุญาต

Signature of the work permit Holder

ประเภทงานที่ได้รับอนุญาต / Permitted category of work
งานกรรมกรในกิจการรับเหมาก่อสร้าง

หน้า 3

เงื่อนไขใบอนุญาตทำงาน / Condition

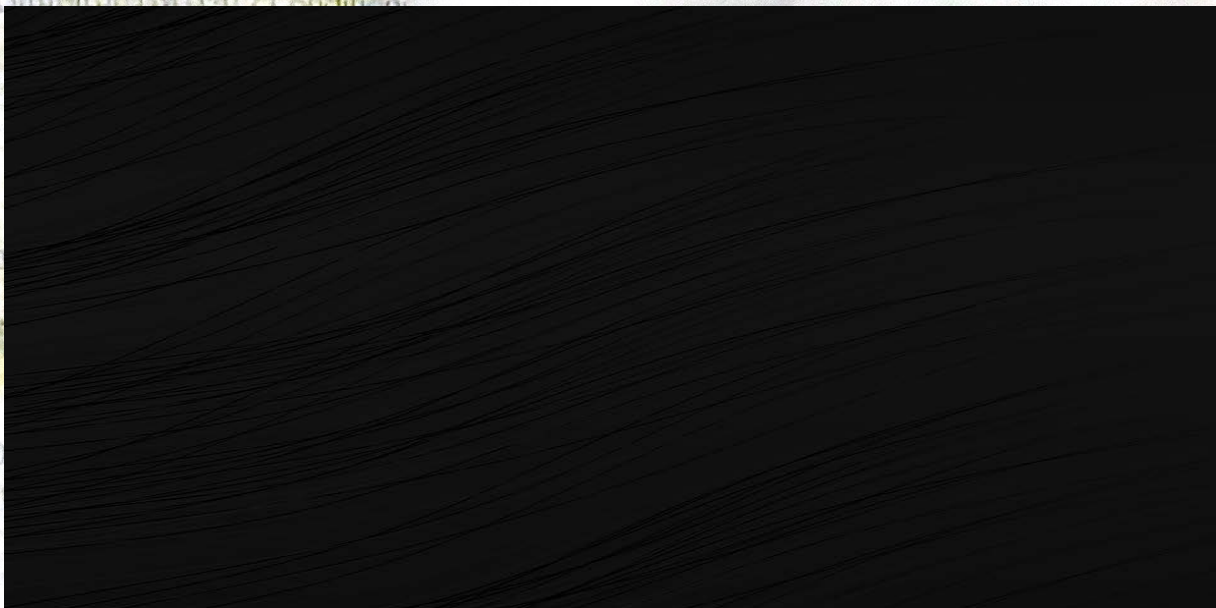

(.....)

หน้า 3
Page

รายการต่ออายุใบอนุญาตทำงาน / ขยายระยะเวลาทำงาน
Work permit renewal / extension details

หน้า ๑๖
Page 16

ลำดับ No.	ต่ออายุ / ขยายระยะเวลา ถึงวันที่ Valid until	นายทะเบียน Registrar
--------------	---	-------------------------

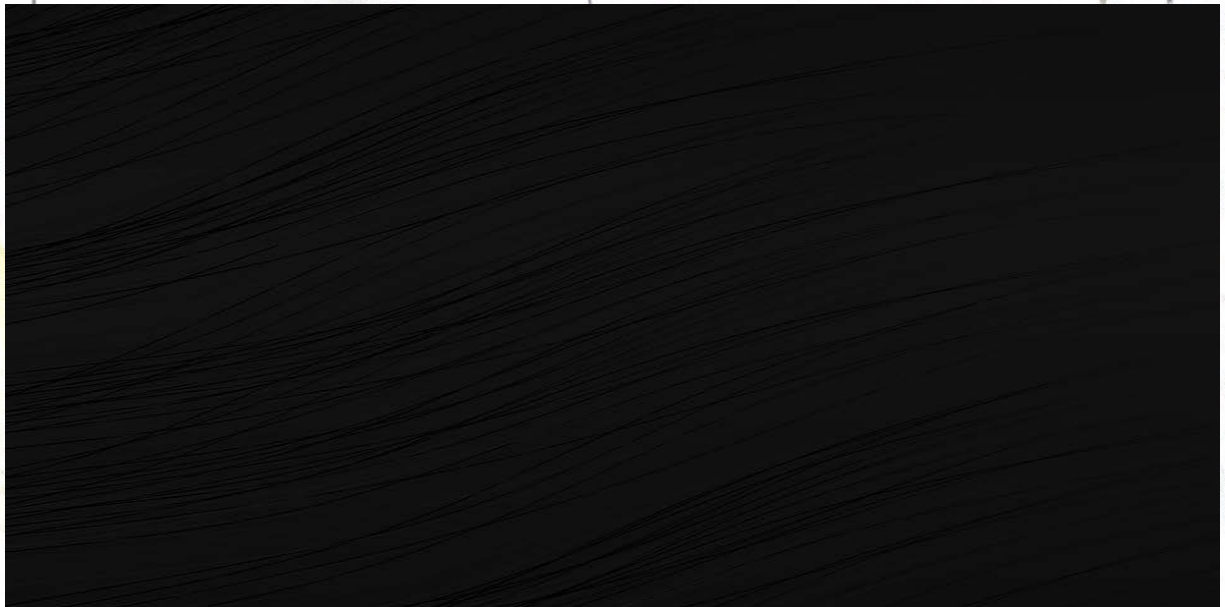

รายการต่ออายุใบอนุญาตทำงาน / ขยายระยะเวลาทำงาน /
Work permit renewal / extension details

ลำดับ No.	
2	
จำนวน 1,900 บาท	

หน้า ๑๖
Page 16

ตม.๔๗
TM.47

แบบการแจ้งอยู่เกินกว่า ๙๐ วัน ของบุคคลต่างด้าว
FORM FOR ALIEN TO NOTIFY OF STAYING LONGER THAN 90 DAYS
เขียนที่ ศูนย์แรงงานต่างด้าว (4 สัญชาติ) บิ๊กซี ราชบุรี
เขียนที่



PROVINCE

ลงชื่อ.....
SIGNATURE

หมายเหตุ คนต่างด้าวต้องแจ้งกองตรวจคนเข้าเมืองทุกกระยะ ๙๐ วัน
WHEN MUST NOTIFY THE IMMIGRATION OFFICE EVERY 90 DAYS

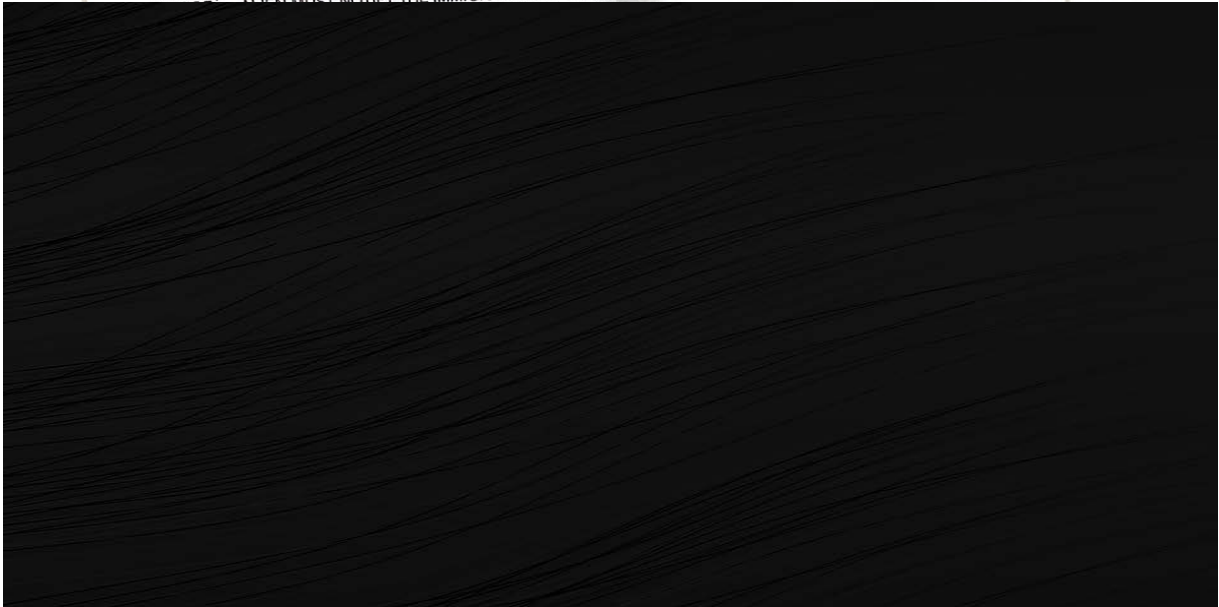

ภาคผนวก ค6

ใบอนุญาตก่อสร้างอาคาร (อ.1)



อาคารประเภทควบคุมการใช้ ตามมาตรา ๓๒
อาคารสำนักงานหรือที่ทำการ



แบบ อ.๑

ตามใบอนุญาต () ลงวัน

เลขที่

เจ้าขอ

ตำบล

รหัสไป

ถนน

จังหวัด

☐ ส.ค. ๑ ☐ อื่น ๆ..... เลขที่..... ๓๐๗๑

เป็นที่ดินของ..... บริษัท วิ.๗๓ จำกัด

ทำการเคลื่อนย้ายอาคารในท้องที่ที่อยู่ในเขตอำนาจของเจ้าพนักงานท้องถิ่นที่อาคารจะทำการเคลื่อนย้าย
ตั้งอยู่ ไปยังบ้านเลขที่..... ซอย..... ถนน.....

หมู่ที่..... ตำบล/แขวง..... อำเภอ/เขต..... จังหวัด.....

รหัสไปรษณีย์..... ในที่ดิน ☐ โฉนดที่ดิน ☐ น.ส.๓ ☐ น.ส. ๓ ก. ☐ ส.ค. ๑

☐ อื่น ๆ..... เลขที่..... เป็นที่ดินของ.....

ข้อ ๒ เป็นอาคาร

(๑) ชนิด..... ตึก ๔๔ ชั้น ชั้นใต้ดิน ๒ ชั้น..... จำนวน..... ๑..... หลัง เพื่อใช้เป็น..... สำนักงาน จอดรถยนต์
พื้นที่/ความยาว..... ๗๖,๓๕๕.๐๐..... ตารางเมตร ที่จอดรถ ที่กั๊บบร และทางเข้าออกของรถ จำนวน..... ๖๕๑..... คัน
พื้นที่..... ๒,๙๔๗.๐๐..... ตารางเมตร

(๒) ชนิด..... ท่อระบายน้ำ..... จำนวน..... ๑..... แห่ง เพื่อใช้..... ระบายน้ำโครงการ
พื้นที่/ความยาว..... ๖๖๕.๐๐..... เมตร ที่จอดรถ ที่กั๊บบร และทางเข้าออกของรถ จำนวน..... ..คัน

คัน

าน

(๓)

การ

ข้อ ๔ ผู้ได้รับใบอนุญาตต้องปฏิบัติตามเงื่อนไขดังต่อไปนี้

(๑) ผู้ได้รับใบอนุญาตต้องปฏิบัติตามหลักเกณฑ์ วิธีการ และเงื่อนไขตามที่กำหนดในกฎกระทรวง ซึ่งออกตามความในมาตรา ๘ (๑๑) แห่งพระราชบัญญัติควบคุมอาคาร พ.ศ. ๒๕๖๒ หรือข้อบัญญัติท้องถิ่น ซึ่งออกตามความในมาตรา ๙ หรือมาตรา ๑๐ แห่งพระราชบัญญัติควบคุมอาคาร พ.ศ. ๒๕๖๒

(๒) ผู้ได้รับอนุญาตยังคงมีหน้าที่ต้องขออนุญาตเกี่ยวกับอาคารนั้น ตามกฎหมายอื่นในส่วนที่เกี่ยวข้องต่อไป และต้องปฏิบัติตามวิธีการและเงื่อนไขในการก่อสร้าง ตามกฎกระทรวง ฉบับที่ ๔ (พ.ศ. ๒๕๖๖) กฎกระทรวง ฉบับที่ ๑๘ (พ.ศ. ๒๕๓๐) และข้อบัญญัติกรุงเทพมหานคร เรื่อง ควบคุมอาคาร พ.ศ. ๒๕๔๔ หมวด ๑๑

(๓) ผู้ได้รับอนุญาตต้องขออนุญาตตัดคันหินทางเท้า ลดระดับทางเท้า หรือทำทางเชื่อมเพื่อเป็นทางเข้า-ออกรถยนต์ จากสำนักงานเขตท้องที่ก่อน

(๔) ผู้ได้รับอนุญาตต้องปฏิบัติตามมาตรการป้องกันแก้ไขผลกระทบสิ่งแวดล้อมและแผนการติดตามตรวจสอบคุณภาพสิ่งแวดล้อมตามรายงานการวิเคราะห์ผลกระทบสิ่งแวดล้อมที่ได้รับความเห็นชอบจากสำนักงานนโยบายและแผนทรัพยากรธรรมชาติและสิ่งแวดล้อม ตามหนังสือ ที่ ทส ๑๐๑๐.๕/๑๒๓๗๐ ลงวันที่ ๑๗ กันยายน ๒๕๖๑

(๕) ผู้ได้รับอนุญาตต้องปฏิบัติตามความเห็นชอบ เรื่อง การจัดการจราจรของโครงการ จากสำนักงานการจราจรและขนส่ง ตามหนังสือ ที่ กท ๑๖๐๓/๓๒๕ ลงวันที่ ๑๐ พฤษภาคม ๒๕๖๑

(๖) เมื่อผู้ได้รับใบอนุญาตได้ทำการก่อสร้างอาคารเสร็จแล้ว ให้แจ้งเป็นหนังสือให้เจ้าพนักงานท้องถิ่นทราบตามแบบที่เจ้าพนักงานท้องถิ่นกำหนด เพื่อทำการตรวจสอบการก่อสร้างอาคารนั้น

(๗) ผู้ได้รับอนุญาตต้องปฏิบัติตามวิธีการและเงื่อนไขในการก่อสร้าง ตามกฎกระทรวง ฉบับที่ ๖๗ (พ.ศ. ๒๕๖๓) ออกตามความในพระราชบัญญัติควบคุมอาคาร พ.ศ. ๒๕๖๒ และจะต้องไม่กระทำการใด ๆ อันอาจเป็นภัยอันตรายต่อสุขภาพ ชีวิต ร่างกายหรือทรัพย์สิน โดยผู้ได้รับอนุญาตต้องดำเนินการฉีดพ่นละอองน้ำบนอาคาร และบริเวณรอบสถานที่ตัดแปลงอย่างสม่ำเสมอ เพื่อลดปัญหาฝุ่นละอองในอากาศ

(๘) หากการปฏิบัติตามเงื่อนไขใด เป็นผลทำให้แบบแปลนหรือรายละเอียดอื่นใดไม่ถูกต้อง ผู้ได้รับ

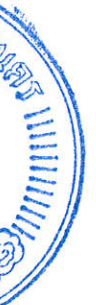
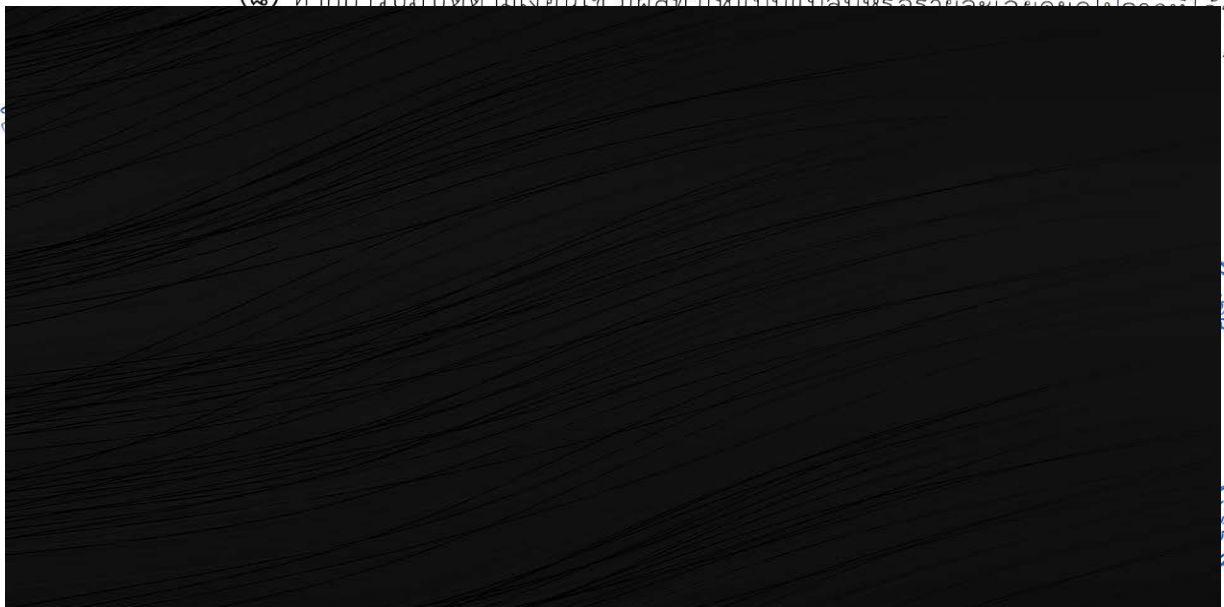

การต่ออายุใบอนุญาต

การต่ออายุใบอนุญาต ครั้งที่

ให้ต่อใบอนุญาตฉบับนี้จนถึง วันที่.....เดือน.....พ.ศ.....โดยมีเงื่อนไข

.....
(ลายมือชื่อ).....

ตำแหน่ง.....

เจ้าพนักงานท้องถิ่นผู้อนุญาต

...../...../.....

การต่ออายุใบอนุญาต ครั้งที่

ให้ต่อใบอนุญาตฉบับนี้จนถึง วันที่.....เดือน.....พ.ศ.....โดยมีเงื่อนไข

.....
(ลายมือชื่อ).....

ตำแหน่ง.....

เจ้าพนักงานท้องถิ่นผู้อนุญาต

...../...../.....

การต่ออายุใบอนุญาต ครั้งที่

ให้ต่อใบอนุญาตฉบับนี้จนถึง วันที่.....เดือน.....พ.ศ.....โดยมีเงื่อนไข

.....
(ลายมือชื่อ).....

ตำแหน่ง.....

เจ้าพนักงานท้องถิ่นผู้อนุญาต

...../...../.....

การต่ออายุใบอนุญาต ครั้งที่

ให้ต่อใบอนุญาตฉบับนี้จนถึง วันที่.....เดือน.....พ.ศ.....โดยมีเงื่อนไข

.....
(ลายมือชื่อ).....

ตำแหน่ง.....

เจ้าพนักงานท้องถิ่นผู้อนุญาต

...../...../.....

คำเตือน

๑. ถ้าผู้ได้รับใบอนุญาตจะบอกเลิกตัวผู้ควบคุมงานที่ระบุชื่อไว้ในใบอนุญาต หรือผู้ควบคุมงานจะบอกเลิกการเป็นผู้ควบคุมงาน ให้มีหนังสือแจ้งให้เจ้าพนักงานท้องถิ่นทราบ ทั้งนี้ ไม่เป็นการกระทบถึงสิทธิและหน้าที่ทางแพ่งระหว่างผู้ได้รับใบอนุญาตกับผู้ควบคุมงานนั้น ในการบอกเลิกตัวผู้ควบคุมงานนี้ ผู้ได้รับใบอนุญาตจะต้องระงับการดำเนินการตามที่ได้รับอนุญาตไว้ก่อนจนกว่าจะมีผู้ควบคุมงานคนใหม่ และมีหนังสือแจ้งพร้อมกับส่งมอบหนังสือแสดงความยินยอมของผู้ควบคุมงานคนใหม่ให้แก่เจ้าพนักงานท้องถิ่นแล้ว

๒. ผู้ได้รับใบอนุญาตที่ต้องจัดให้มีพื้นที่หรือสิ่งก่อสร้างขึ้นเพื่อใช้เป็นที่จอดรถ ที่กักเก็บ และทางเข้าออกของรถตามที่กำหนดไว้ในใบอนุญาตฉบับนี้ ต้องแสดงที่จอดรถ ที่กักเก็บ และทางเข้าออกของรถไว้ให้ปรากฏตามแผนผังบริเวณที่ได้รับใบอนุญาต การดัดแปลงหรือใช้ที่จอดรถ ที่กักเก็บ และทางเข้าออกของรถเพื่อการอื่นนั้น ต้องได้รับใบอนุญาตจากเจ้าพนักงานท้องถิ่นก่อน

๓. ผู้ได้รับอนุญาตก่อสร้าง ดัดแปลง หรือเคลื่อนย้ายอาคารประเภทควบคุมการใช้ เมื่อได้ทำการตามที่ได้รับใบอนุญาตเสร็จแล้ว ต้องได้รับใบรับรองจากเจ้าพนักงานท้องถิ่นตามมาตรา ๓๒ ก่อน จึงจะใช้อาคารนั้นได้

๔. ใบอนุญาตฉบับนี้ให้ใช้ได้ตามระยะเวลาที่กำหนดในใบอนุญาต ถ้าประสงค์จะขอต่ออายุใบอนุญาต จะต้องยื่นคำขอก่อนใบอนุญาตสิ้นอายุ

๕. อาคารที่ได้รับอนุญาตฯ ส่วนที่เป็นกันสาดห้ามเปลี่ยนแปลงแก้ไขเป็นระเบียง

๖. อาคารโรงแรมที่ได้รับอนุญาตฯ จะต้องไม่เปลี่ยนแปลงการกันห้องพักให้มีจำนวนห้องเกินกว่าที่ได้ยื่นขออนุญาตฯ

๗. การฝ่าฝืนคำเตือนดังกล่าวจะเป็นการก่อสร้างอาคารผิดจากแบบ จะต้องถูกดำเนินคดีตามกฎหมายควบคุมอาคาร และกฎหมายว่าด้วยการผังเมือง